



## GEF-Satoyama Subgrantee Highlights Report

Organization Name:	IMPECT
Country:	Thailand
Reporting Quarter:	FY18 Q1 (July to September 2017)
Person submitting Report:	Prasert Trakansuphakon
<b>&lt;Highlight 1&gt;: Community Mapping</b>	
<p>One Mae Umpai community already completed their mapping exercises. This was found to be beneficial to the community and the surrounding communities, because the head of Tambol administrator requested that all communities in the Mae Tho Tambol area be covered in the mapping exercise as well. IMPECT has committed to the administrator to extend the mapping exercises as requested in a second phased of the project which is dependent on funding opportunities. The other two communities are working to get theirs completed as well.</p>	
<b>&lt;Highlight 2&gt;: ILK transfer from Elders to young people</b>	
<p>The three communities established elders group for the role of transferring ILK to young people in the communities and young students at school. The content for the knowledge transfer is already clear. Another aspect is that the elders particularly HI Kho (traditional leaders) and elder's council have resuscitated their traditional roles and started to use customary laws again. Elders are confident about their knowledge and roles and returning back to their traditional positions.</p>	
<b>&lt;Highlight 3&gt;: Studies on traditional knowledge and livelihoods</b>	
<p>Studies were done to compile the varieties of vegetables for food based on the seasons calendar of rotational farming and community forest. The methods of traditional cooking and innovation by locals and people from the outside including professional chefs have obtained their ingredients from RF (local materials) and adapted them into newly styled innovative dishes. These activities are contained in a book, titled "Food in Rotational Farming/ Taj auf le Quv/ อาหารในไร่หมุนเวียน" which is a way to promote RF both internally and externally. We plan to publish it during the period October - December 2017. This content will also be used in the environment curriculum and in practice.</p>	
<b>&lt;Highlight 4&gt;: Special training for youth</b>	
<p>A special training for young people (males and females) was held to assist them in becoming young organic farmers based on self-reliance, and develop local employment and enterprise based on local knowledge and innovation. After the next harvest, the self-sufficient economic activities will be done.</p>	

#### <Highlight 5>: Outreach Activities

Articles were published in Thai in Bangkok business (Self-sufficient honey), The Greenery (Real taste of coffee), The cloud (Two chefs), and in Conservation book (Human and bees create nature and forest). Members attended the 13th International Conference of Thai study from 16-18 July 2017 organized by Ethnic Study for Development, Social Science Chiang Mai University (CMU), and Thai studies all over the world. The 13th International Conference on Thai Studies aims to encourage Thai and international scholars to reflect upon Thai society. The GEF-Satoyama Chiang Mai project team attended and shared ideas about social economy in the conference and manned a booth displaying byproducts from the three target communities (Haw-waw-por) to communicate their stories in the event. From July 27-30, 2017 members attended the Organic Expo 2017, Haw Waw Phaw, our brand was displayed in this Expo to sell products and promote our brand. From August 8-9, 2017 at the Indigenous day fair in CMU, members attended this event to showcase aspects of the organic products and innovation to other indigenous groups and interested persons.

#### Photos



Collection of vegetables from Rotational Farming areas. ©IMPECT/Boonsri Chalkanok



Soap Making activity conducted by women. ©IMPECT/Boonsri Chalkanok



Community Mapping exercises by villagers. ©IMPECT/Surachai Thaweecharernporn

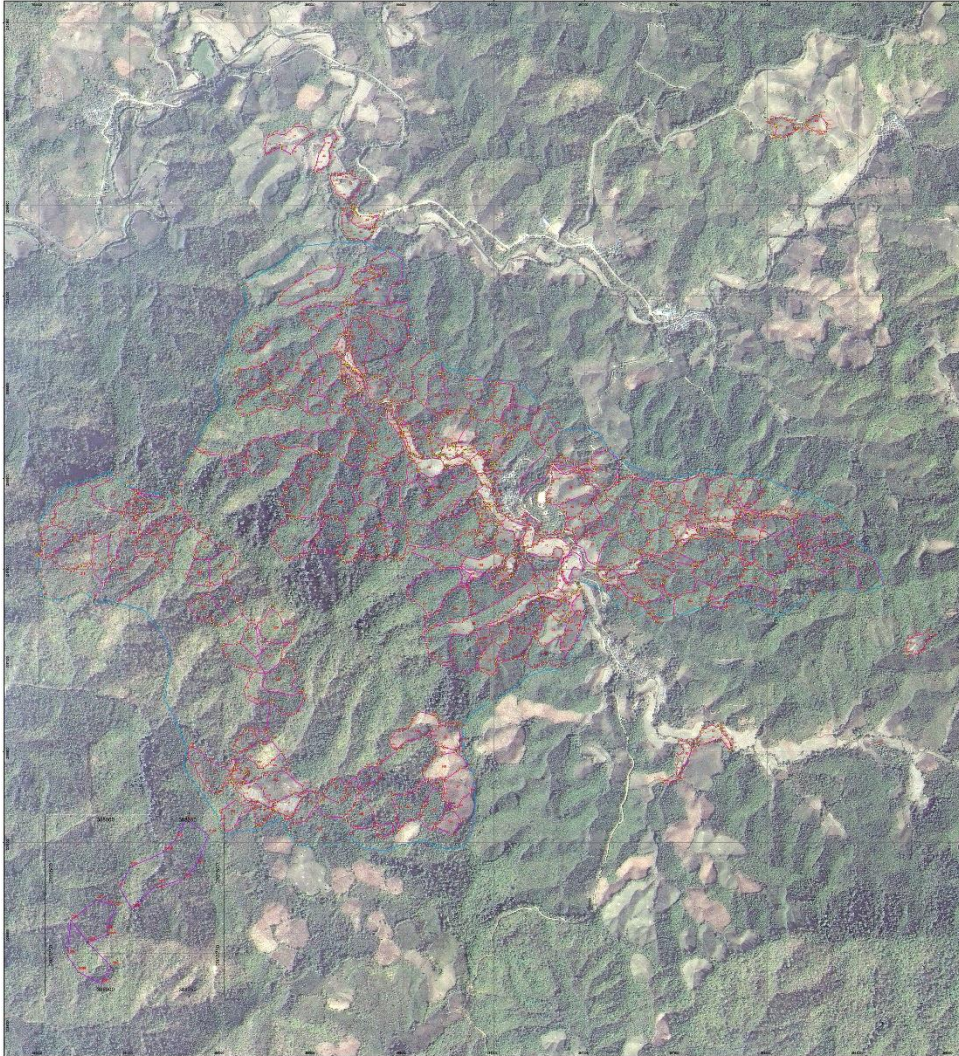

- กระบวนการจัดทำแผนที่ชุมชน**
1. ศึกษารายละเอียดของพื้นที่ชุมชนและพื้นที่ใกล้เคียง
  2. นำภาพถ่ายดาวเทียมมาแสดงพื้นที่ชุมชนและพื้นที่ใกล้เคียง
  3. วางแผนผังชุมชน
  4. ศึกษารายละเอียดของพื้นที่ชุมชนและพื้นที่ใกล้เคียง
  5. ศึกษารายละเอียดของพื้นที่ชุมชนและพื้นที่ใกล้เคียง
  6. ศึกษารายละเอียดของพื้นที่ชุมชนและพื้นที่ใกล้เคียง
  7. นำแผนที่ไปใช้ในงานต่างๆ

**กฎระเบียบว่าด้วยการจัดการที่ดินบ้านแม่อุมพายใต้**

1. พื้นที่ในชุมชนบ้านแม่อุมพายใต้จะอยู่ภายใต้การดูแลของคณะกรรมการ 5 ชุมชนและเข้าไปใช้ประโยชน์หรือปล่อยไว้โดยชุมชน
2. ห้ามขายที่ดินแปลงการไร้ที่ดินในไร่ชุมชนบ้านแม่อุมพายใต้
3. ห้ามซื้อขายที่ดินแปลงการไร้ที่ดินในไร่ชุมชนบ้านแม่อุมพายใต้
4. ห้ามขายที่ดินแปลงการไร้ที่ดินในไร่ชุมชนบ้านแม่อุมพายใต้
5. ห้ามขายที่ดินแปลงการไร้ที่ดินในไร่ชุมชนบ้านแม่อุมพายใต้
6. ห้ามขายที่ดินแปลงการไร้ที่ดินในไร่ชุมชนบ้านแม่อุมพายใต้

**รายชื่อคณะกรรมการบ้านแม่อุมพายใต้**

นายทอง ทรัพย์สูง ประธาน	นายบุญมี ทองคำทอง รองประธาน	นายอุดม ธรรมะงาม รองประธาน	นายหม่อมตา ใจธรรมะงาม กรรมการ	นายบุญมี สอนิพนธ์ กรรมการ
นายบุญมี สอนิพนธ์ กรรมการ	นายสมหมาย ธรรมะงาม กรรมการ	นางสุภากร ตูพรหมทอง กรรมการ	นายสมบุญมี ใจธรรมะงาม กรรมการ	นายเกษียร ศรีธรรมะงาม กรรมการ
นายพิทักษ์ จงสิทธิ์ธรรม กรรมการ	นางสาวศรีสุภา อึ้งทองสุข กรรมการ	นางสาวรุ่งพิสุทธิ์ ธรรมะงาม กรรมการ	นายพิทักษ์ ใจธรรมะงาม กรรมการ	นางสาวสุภากร อึ้งทองสุข กรรมการ

**ภาคีท้องถิ่นร่วมลงนามรับรอง**

นายอภัยมงคลผาดน้อย	นายกองค์การบริหารส่วนตำบลแม่ออน	กำนันตำบลแม่ออน	สำนักบริหารอนุรักษ์ที่ 16 สาขาแม่ฮ่องสอน
--------------------	---------------------------------	-----------------	------------------------------------------

**สักขีพยาน**

เครือข่ายเกษตรอินทรีย์ วัฒนธรรมและสิ่งแวดล้อม  
 ทีวีชุมชนแม่แจ่ม  
 เครือข่ายชุมชนแม่ฮ่องสอน  
 สหกรณ์ป่าเขาของเครือข่ายพัฒนาแม่แจ่ม

สมาคมศูนย์รวมการศึกษาและวัฒนธรรมของชาวไทยภูเขาในประเทศไทย(IMPECT)

ประเภทการใช้ที่ดิน	ไร่	งาน	ตารางวา	เปอร์เซ็นต์%
ที่อยู่อาศัย	79	1	10	2
นา	218	0	23	5
ไร่หมุนเวียน	1776	1	68	38
ไร่ถาวร	87	1	32	2
สวน	405	2	74	8
พื้นที่เลี้ยงสัตว์	14	0	10	0
ป่าช้า	1	3	10	0
ป่าอนุรักษ์	861	2	30	18
ป่าใช้สอย	1262	1	73	27
รวมพื้นที่	4706	2	3	100



**สัญลักษณ์**

- จุด GPS
- เขตการปกครอง
- แนวเขตการใช้ที่ดินและพดป่า

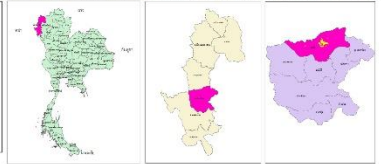

แผนที่การใช้ที่ดินบ้านแม่อุมพายใต้  
 ม. 5 คนเม็ต อ. แม่ออน จ. แม่ฮ่องสอน



Product of Community Mapping of Mae Um Pai village. ©IMPECT

ความยาวรอบชุมชน 7.18 กิโลเมตร  
 พื้นที่ทำกินและอยู่อาศัย 2599 ไร่ 2 งาน 34 ตารางวา ร้อยละ 55%  
 พื้นที่ป่า 2125 ไร่ 3 งาน 13 ตารางวา ร้อยละ 45%