



En nuestro territorio, las mujeres desempeñan tareas de gran valor para la conservación y el manejo del paisaje:



Garantizan la soberanía alimentaria a la vez que favorece la diversidad de especies y genes animales.



Disponen alimentos para la fauna silvestre y conservan hectáreas de bosque. Impulsan sistemas agroforestales y policultivos.

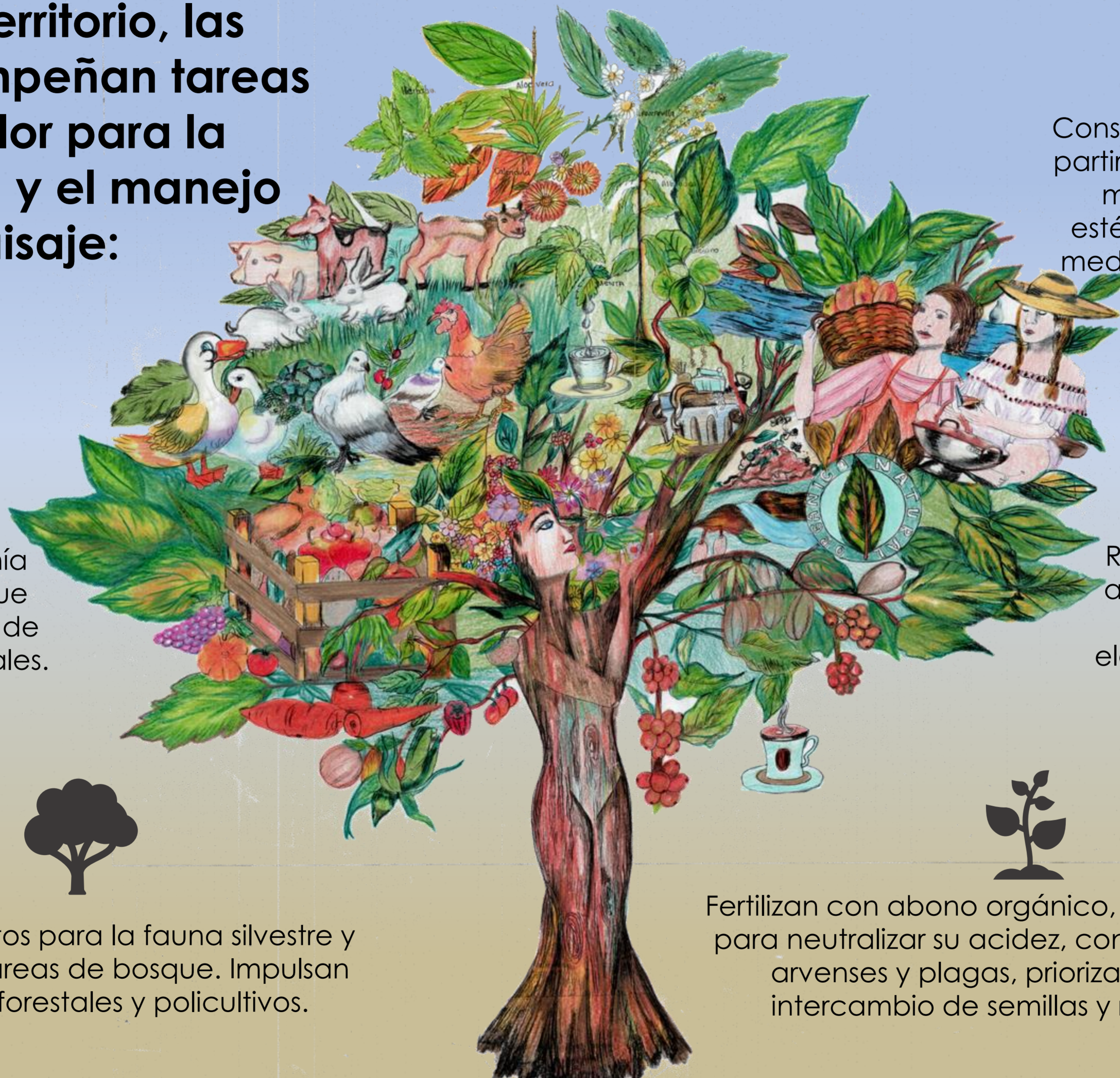

Constituyen patrimonio cultural a partir del cultivo y uso de plantas medicinales. Aportan a la estética y a la polinización por medio de la siembra de plantas ornamentales.



Reutilizan los residuos para la alimentación de animales, la producción de abono, elaboración de artesanías y la siembra.



Fertilizan con abono orgánico, aplican cal al terreno para neutralizar su acidez, controlan manualmente arvenses y plagas, priorizan la extracción o intercambio de semillas y rotan los cultivos.